

CANFORA GERARDO

3

MODELLO 730/2019
Redditi 2018

ELABORATO
Mod. N. 1

CONTRIBUENTE DICHIARANTE X CONIUGE DICHIARANTE DICHIARAZIONE CONGIUNTA RAPPRESENTANTE O TUTORE
CODICE FISCALE DEL CONTRIBUENTE
DATI DEL CONTRIBUENTE
RESIDENZA ANAGRAFICA
TELEFONO E POSTA ELETTRONICA
DOMICILIO FISCALE AL 01/01/2018
DOMICILIO FISCALE AL 01/01/2019

FAMILIARI A CARICO
BARRARE LA CASELLA
CODICE FISCALE
MESI A CARICO
MINORE a 18 ANI
DISTRIBUZIONE NON AFFIDAMENTO FIGLI
PERCENTUALE ULTERIORE DEL TASSO PER FIGLI CON ALMENO 1 FIGLIO
NUMERO FIGLI IN AFFIDAMENTO PRE ADOTTIVO A CARICO DEL CONTRIBUENTE

DATI DEL SOSTITUTO D'IMPOSTA CHE EFFETTUERA' IL CONGUAGLIO
COGNOME e NOME o DENOMINAZIONE
CODICE FISCALE
COMUNE
UNIVERSITA' DEGLI STUDI DEL SANNIO
01114010620
BENEVENTO (A783)
PROV. TIPOLOGIA (Via, piazza, ecc.) INDIRIZZO NUM. CIVICO C.A.P.
BN PIAZZA GUERRAZZI 1 82100
FRAZIONE NUMERO DI TELEFONO/FAX INDIRIZZO DI POSTA ELETTRONICA CODICE SEDE
0824305073 ufficio.stipendi@unisannio

FIRMA DELLA DICHIARAZIONE
N. modelli compilati 1
FIRMA DEL CONTRIBUENTE
CANFORA GERARDO

QUADRO A - Redditi dei terreni
Table with columns: N. ORD., REDDITO DOMINICALE, TITOLO, REDDITO AGRARIO, POSSESSO (GIORNI), CANONE DI AFFITTO IN REGIME VINCOLISTICO, etc.

Copia conforme al provvedimento del 19.01.2018 e successive modificazioni - ZUCCHETTI S.p.A.

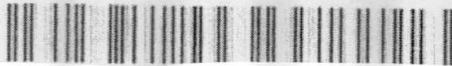

CANFORA GERARDO

ELABORATO

CODICE FISCALE

XXXXXXXXXX

Mod. N° 1

QUADRO B - Redditi dei fabbricati e altri dati  
SEZIONE I - REDDITI DEI FABBRICATI

RENDITA	VALORE	ANNO	CODICE CANONE	CATEGORIA DI LOCAZIONE	VALORE	CODICE COMUNALE	DELLA CLASSE	ANNO	VALORE
B1	1.023,00	1	365	100	,00		A783		
B2	,00				,00				
B3	,00				,00				
B4	,00				,00				
B5	,00				,00				
B6	,00				,00				
B7	,00				,00				

SEZIONE II - DATI RELATIVI AI CONTRATTI DI LOCAZIONE

TIPO	DATA	ESTREMI DI REGISTRAZIONE DEL CONTRATTO	CODICE UFFICIO	CODICE IDENTIFICATIVO DEL CONTRATTO	ANNO DI PRESENTAZIONE
B11					

QUADRO C - Redditi di lavoro dipendente e assimilati

SEZIONE I - REDDITI DI LAVORO DIPENDENTE E ASSIMILATI

TIPO	VALORE	TIPO	VALORE	TIPO	VALORE
C1	76.111,00	C2	,00	C3	,00

SOMME PER PREMI DI RISULTATO E WELFARE AZIENDALE

TROLOGIA	VALORE	TROLOGIA	VALORE	TROLOGIA	VALORE
C4	,00	C4	,00	C4	,00

PERIODO DI LAVORO	VALORE
C5	365

SEZIONE II - ALTRI REDDITI ASSIMILATI A QUELLI DI LAVORO DIPENDENTE

ASSEGNO DEL CONIUGE	VALORE	ASSEGNO DEL CONIUGE	VALORE	ASSEGNO DEL CONIUGE	VALORE
C6	8.756,00	C7	,00	C8	,00

SEZIONE III - RITENUTE IRPEF E ADDIZIONALE REGIONALE ALL'IRPEF

RITENUTE IRPEF	VALORE	RITENUTE REGIONALE	VALORE
C9	29.663,00	C10	1.723,00

SEZIONE IV - RITENUTE ADDIZIONALE COMUNALE ALL'IRPEF

RITENUTE ACCONTO ADDIZIONALE COMUNALE 2018	VALORE	RITENUTE SALDO ADDIZIONALE COMUNALE 2018	VALORE	RITENUTE ACCONTO ADDIZIONALE COMUNALE 2019	VALORE
C11	224,00	C12	455,00	C13	204,00

SEZIONE V - BONUS IRPEF

BONUS IRPEF	VALORE
C14	,00

QUADRO D - Altri redditi

SEZIONE I - REDDITI DI CAPITALE, LAVORO AUTONOMO E REDDITI DIVERSI

TIPO DI REDDITO	REDDITI	RITENUTE	TIPO DI REDDITO	REDDITI	RITENUTE
D1	,00	,00	D2	,00	,00
D3	,00	,00			
D4	,00	,00			
D5	,00	,00			

SEZIONE II - REDDITI SOGGETTI A TASSAZIONE SEPARATA

TIPO DI REDDITO	REDDITO	REDDITO TOTALE	QUOTA IMPOSTA SUCCESSORIA	RITENUTE
D6	,00	,00	,00	,00
D7	,00	,00	,00	,00

Copia conforme al provvedimento del 15/03/2019 in successive modificazioni - ZUCCHETTI S.p.A.

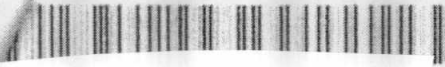

CODICE FISCALE

1

QUADRO E - Oneri e spese

SEZIONE I - SPESE PER LE QUALI SPETTA LA DETRAZIONE D'IMPOSTA DEL 19%, 26%, 30% o 35%

E1	SPESE SANITARIE	00	E6	SPESE SANITARIE RATEIZZATE IN PRECEDENZA	00
E2	SPESE SANITARIE PER FAMILIARI NON A CARICO AFFETTI DA PATOLOGIE ESENTI	00	E7	INTERESSI PER MUTUI IPOTECARI PER L'ACQUISTO DELL'ABITAZIONE PRINCIPALE	00
E3	SPESE SANITARIE PER PERSONE CON DISABILITA	00	E8	ALTRE SPESE	786 00
E4	SPESE VEICOLI PER PERSONE CON DISABILITA	00	E9	ALTRE SPESE	00
E5	SPESE PER L'ACQUISTO DI CANI GUIDA	00	E10	ALTRE SPESE	00
E14	SPESE PER CANONI DI LEASING	00			00

SEZIONE II - SPESE E ONERI PER I QUALI SPETTA LA DEDUZIONE DAL REDDITO COMPLESSIVO

E21	CONTRIBUTI PREVIDENZIALI ED ASSISTENZIALI	00	E26	ALTRI ONERI DEDUCIBILI	00
E22	ASSEGNO AL CONIUGE	00	E27	DEDUCIBILITA ORDINARIA	00
E23	CONTRIBUTI PER ADDETTI AI SERVIZI DOMESTICI E FAMILIARI	00	E28	LAVORATORI DI INDEA OCCUPAZIONE	00
E24	EROGAZIONI LIBERALI A FAVORE DI ISTITUZIONI RELIGIOSE	00	E29	FONDI IN SQUILIBRIO FINANZIARIO	00
E25	SPESE MEDICHE E DI ASSISTENZA DI PERSONE CON DISABILITA	00	E30	FAMILIARI A CARICO	00
E32	SPESE PER ACQUISTO O COSTRUZIONE DI ABITAZIONI DATE IN LOCAZIONE	00			00
E33	RESTITUZIONE SOMME AL SOGGETTO EROGATORE	00			00
E36	EROGAZIONI LIBERALI IN FAVORE DELLE ONLUS, OV E APS	00			00

SEZIONE III A - SPESE PER INTERVENTI DI RECUPERO DEL PATRIMONIO EDILIZIO, PER MISURE ANTISISMICHE E BONUS VERDE

E41	ANNO	TIPOLOGIA	CODICE FISCALE	Importo per il recupero	Acquisto nuovo o ricostruzione	Numero rata	IMPORTO SPESA	% detrazione immobile
E42							00	00
E43							00	00

SEZIONE III B - DATI CATASTALI IDENTIFICATIVI DEGLI IMMOBILI E ALTRI DATI PER FRUIRE DELLA DETRAZIONE

E51	N. ord. immobile	Condominio	CODICE COMUNE	T. U.	SEZ. URB. / COMUNE CATAST.	FOGLIO	PARTICELLA	PL. ALTERNAT.
E52								
E53	ALTRI DATI	CONDUTTORE	DATA	SERIE	NUMERO	CODICE IDENTIFICATIVO DEL CONTRATTO	DATA	NUMERO

SEZIONE III C - SPESE PER L'ARREDO DEGLI IMMOBILI E IVA PER ACQUISTO ABITAZIONE CLASSE A o B (DETRAZIONE DEL 50%)

E57	SPESE ARREDO IMMOBILI RISTRUTTURATI	00	E59	IVA PER ACQUISTO ABITAZIONE CLASSE ENERGETICA A o B	00
E58	SPESE ARREDO IMMOBILI GIOVANI COPPIE	00			00

SEZIONE IV - SPESE PER INTERVENTI DI RISPARMIO ENERGETICO

E61	TIPO INTERVENTO	ANNO	PERCENTUALE	CASI PARTICOLARI	PERIODO 2008	NUMERO RATA	IMPORTO SPESA
E62							00

SEZIONE V - DETRAZIONE PER GLI INQUILINI CON CONTRATTO DI LOCAZIONE

E71	INQUILINI DI ALLOGGI ADIBITI AD ABITAZIONE PRINCIPALE	GIORNI	PERCENTUALE	E72	LAVORAZIONE DIPENDENTI CHE TRASFERISCONO LA RESIDENZA PER MOTIVI DI LAVORO	GIORNI	PERCENTUALE
-----	---	--------	-------------	-----	--	--------	-------------

SEZIONE VI - ALTRE DETRAZIONI D'IMPOSTA

E81	DETRAZIONE PER SPESE DI MANTENIMENTO DI CANI GUIDA	00	E82	DETRAZIONE AFFITTO TERRENI AGRICOLI AI GIOVANI	00	E83	ALTRE DETRAZIONI	00
-----	--	----	-----	--	----	-----	------------------	----

Copia conforme al provvedimento del 15/01/2019 n. successive modificazioni - ZUCCHETTI S.p.A.

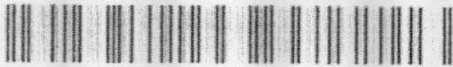

QUADRO F - Acconti, ritenute, eccedenze e altri dati

SEZIONE I - ACCONTI IRPEF, ADDIZIONALE COMUNALE E CEDOLARE SECCA RELATIVI AL 2018 TRATTENUTI E/O VERSATI CON F24

F1	Acconto IRPEF 2018	00	00	00	00	00	00
----	--------------------	----	----	----	----	----	----

SEZIONE II - ALTRE RITENUTE SUBITE DIVERSE DA QUELLE INDICATE NEI QUADRI C E D

F2	IRPEF	00	00	00	00	00	00
----	-------	----	----	----	----	----	----

SEZIONE III-A - ECCEDENZE RISULTANTI DALLA PRECEDENTE DICHIARAZIONE

F3	IRPEF	00	00	00	00	00	00
----	-------	----	----	----	----	----	----

SEZIONE III-B - ECCEDENZE RISULTANTI DA DICHIARAZIONI INTEGRATIVE A FAVORE PRESENTATE OLTRE L'ANNO SUCCESSIVO

F4	IRPEF	00	00	00	00	00	00
----	-------	----	----	----	----	----	----

SEZIONE IV - RITENUTE E ACCONTI SOSPESI PER EVENTI ECCEZIONALI

F5	IRPEF	00	00	00	00	00	00
----	-------	----	----	----	----	----	----

SEZIONE V - MISURA DEGLI ACCONTI PER L'ANNO 2019 E RATEAZIONE DEL SALDO 2018

F6	IRPEF	00	00	00	00	00	00
----	-------	----	----	----	----	----	----

SEZIONE VI - SOGLIE DI ESESIONE ADDIZIONALE COMUNALE NON DESUMIBILI DAL MOD. 730

SEZIONE VII - LOCAZIONI BREVI

F7	Soglie esenzione saldo 2018	00	00	00	00	F8 Ritenute	00
----	-----------------------------	----	----	----	----	-------------	----

SEZIONE VIII - DATI DA INDICARE NEL MOD. 730 INTEGRATIVO

F9	Importi rimborsati IRPEF	00	00	00	00	00	00
F10	Credito utilizzato con il modello F24 per il versamento di altre imposte IRPEF	00	00	00	00	00	00

SEZIONE IX - ALTRI DATI

F11	Importi rimborsati dal sostituto	00	00	00	F12 Restituzione bonus fiscale	00	00
-----	----------------------------------	----	----	----	--------------------------------	----	----

QUADRO G - Crediti d'imposta

SEZIONE I - FABBRICATI

G1	Credito richiesto prima casa	00	00	00	G2	Credito chiesto a locazione non peripe	00
----	------------------------------	----	----	----	----	--	----

SEZIONE II - REINTEGRO ANTICIPAZIONI FONDI PENSIONE

G3	Anno anticipazione	00	00	00	00	00	00
----	--------------------	----	----	----	----	----	----

SEZIONE III - REDDITI PRODOTTI ALL'ESTERO

G4	Codice Stato estero	00	00	00	00	00	00
----	---------------------	----	----	----	----	----	----

SEZIONE IV - IMMOBILI COLPITI DAL SISMA IN ABRUZZO

G5	Abitazione principale	00	00	00	00	00	00
G6	Altri immobili	00	00	00	00	00	00

SEZIONE V - INCREMENTO OCCUPAZIONE

SEZIONE VII - EROGAZIONI CULTURA

G7	Risparmio 2017	00	00	G9	Risparmio 2018	00	00
----	----------------	----	----	----	----------------	----	----

SEZIONE VIII - EROGAZIONI SCUOLA

SEZIONE IX - NEGOZIAZIONE E ARBITRATO

G10	Spese 2018	00	00	G11	Credito locazione	00	00
-----	------------	----	----	-----	-------------------	----	----

SEZIONE X - VIDEOSORVEGLIANZA

SEZIONE XI - MEDIAZIONI

SEZIONE XII - APE

G12	Risparmio 2017	00	00	G13	Anno 2019	00	00
-----	----------------	----	----	-----	-----------	----	----

QUADRO I IMPOSTE DA COMPENSARE

I1	Indicare l'importo delle imposte da versare con il Mod. F24	00	00	00	00	00	00
----	---	----	----	----	----	----	----

Cogni conferma al provvedimento del 15/01/2019 e successive modificazioni ZUCCHETTI SpA



# 3

## MODELLO 730-3 redditi 2018 prospetto di liquidazione relativo all'assistenza fiscale prestata

Modello N. 1

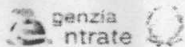

TDC redattivo

TDC integrativo

Impegno ad informare il contribuente di eventuali comunicazioni dell'Agenzia delle Entrate relative alla presente dichiarazione

Comunicazione dati redditi CAF o professionista

Sostituto CAF o professionista non delegato

CODICE FISCALE

COGNOME E NOME O DENOMINAZIONE

N. IDENTIFICAZIONE ALTRI DEBITORI

SOSTITUTO D'IMPOSTA O C.A.F. O PROFESSIONISTA ABILITATO

RESPONSABILE ASSISTENZA FISCALE

DICHIARANTE

CANFORA GERARDO

CONIUGE DICHIARANTE

RIEPILOGO DEI REDDITI		DICHIARANTE	CONIUGE
1	REDDITI DOMINICALI	00	00
2	REDDITI AGRARI	00	00
3	REDDITI DEI FABBRICATI	00	00
4	REDDITI DI LAVORO DIPENDENTE E ASSIMILATI	84.867	00
5	ALTRI REDDITI	00	00
6	IMPONIBILE CEDOLARE SECCA	00	00
7	Reddito abitazione principale e pertinenze (non soggette a IMU)	1.074	00
CALCOLO DEL REDDITO IMPONIBILE E DELL'IMPOSTA LORDA		DICHIARANTE	CONIUGE
11	REDDITO COMPLESSIVO	85.941	00
12	Detrazione abitazione principale e pertinenze (non soggette a IMU)	1.074	00
13	ONERI DEDUCIBILI	00	00
14	REDDITO IMPONIBILE	84.867	00
15	Compensi per attività sportive dilettantistiche con ritenuta a titolo d'imposta	00	00
16	IMPOSTA LORDA	29.663	00
CALCOLO DETRAZIONI E CREDITI D'IMPOSTA		DICHIARANTE	CONIUGE
21	Detrazione per coniuge a carico	00	00
22	Detrazione per figli a carico	217	00
23	Ulteriore detrazione per figli a carico	00	00
24	Detrazione per altri familiari a carico	00	00
25	Detrazione per redditi di lavoro dipendente I	00	00
26	Detrazione per redditi di pensione	00	00
27	Detrazione per redditi assimilati a quelli di lavoro dipendente e altri redditi	00	00
28	Detrazione oneri ed erogazioni liberali	276	00
29	Detrazione spese per interventi di recupero del patrimonio edilizio e per misure antisismiche	00	00
30	Detrazione spese arredo immobili ristrutturati	00	00
31	Detrazioni spese per interventi di risparmio energetico	00	00
32	Detrazione spese arredo immobili giovani coppie	00	00
33	Detrazione IVA per acquisto abitazione classe energetica A o B	00	00
37	Detrazioni inquilini con contratto di locazione e affitto terreni agricoli ai giovani	00	00
38	Altre detrazioni d'imposta	00	00
41	Credito d'imposta per il riacquisto della prima casa	00	00
42	Credito d'imposta per l'incremento dell'occupazione	00	00
43	Credito d'imposta reintegro anticipazioni fondi pensione	00	00
44	Credito d'imposta per mediazioni	00	00
45	Credito d'imposta per negoziazione o arbitrato	00	00
48	TOTALE DETRAZIONI E CREDITI D'IMPOSTA	493	00
CALCOLO DELL'IMPOSTA NETTA E DEL RIGO DIFFERENZA		DICHIARANTE	CONIUGE
50	IMPOSTA NETTA	29.170	00
51	Credito d'imposta per altri immobili - Sisma Abruzzo	00	00
52	Credito d'imposta per l'abitazione principale - Sisma Abruzzo	00	00
53	Credito d'imposta per imposte pagate all'estero	00	00
54	Credito d'imposta per erogazioni cultura	00	00
55	Credito d'imposta per erogazioni scuole	00	00
56	Credito d'imposta per videosorveglianza	00	00
57	Altri crediti d'imposta	00	00
58	Crediti residui per detrazioni incapienti	00	00
59	RITENUTE	29.663	00
60	DIFFERENZA	-493	00

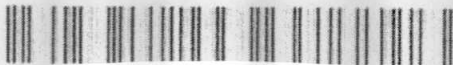

ECCEDENZA, ACCONTI E ALTRE RETTIFICHE		DICHIARANTE	CONIUGE
61	ECCEDENZA DELL'IRPEF RISULTANTE DALLA PRECEDENTI DICHIARAZIONI	.00	.00
62	ACCONTI VERSATI	.00	.00
63	Restituzione bonus fiscale e straordinario	.00	.00
64	Detrazioni e crediti già rimborsati dal sostituto	.00	.00
66	Bonus IRPEF spettante	.00	.00
67	Bonus IRPEF riconosciuto in dichiarazione	.00	.00
68	Restituzione Bonus IRPEF non spettante	.00	.00

CALCOLO DELLE ADDIZIONALI REGIONALE E COMUNALE ALL'IRPEF		DICHIARANTE	CONIUGE
71	REDDITO IMPONIBILE	84.867,00	.00
72	ADDIZIONALE REGIONALE ALL'IRPEF DOVUTA	1.723,00	.00
73	ADDIZIONALE REGIONALE ALL'IRPEF RISULTANTE DALLA CERTIFICAZIONE	1.723,00	.00
74	ECCEDENZA ADDIZIONALE REGIONALE ALL'IRPEF PRECEDENTE DICHIARAZIONE	.00	.00
75	ADDIZIONALE COMUNALE ALL'IRPEF DOVUTA	679,00	.00
76	ADDIZIONALE COMUNALE ALL'IRPEF RISULTANTE DALLA CERTIFICAZIONE E.G. VERSATA	679,00	.00
77	ECCEDENZA ADDIZIONALE COMUNALE E ALL'IRPEF PRECEDENTE DICHIARAZIONE	.00	.00
78	ACCONTO ADDIZIONALE COMUNALE ALL'IRPEF 2019	204,00	.00
79	ACCONTO ADDIZIONALE COMUNALE ALL'IRPEF 2019 RISULTANTE DALLA CERTIFICAZIONE	204,00	.00

CEDOLARE SECCA LOCAZIONI		DICHIARANTE	CONIUGE
80	CEDOLARE SECCA DOVUTA	.00	.00
81	DIFFERENZA	.00	.00
82	ECCEDENZA CEDOLARE SECCA RISULTANTE DALLA PRECEDENTE DICHIARAZIONE	.00	.00
83	ACCONTI CEDOLARE SECCA VERSATI PER IL 2019	.00	.00

LIQUIDAZIONE DELLE IMPOSTE DEL DICHIARANTE	Codice Regione/ Comune	importi non rimborsabili	CREDITI			DEBITI	
			Credito	di cui da utilizzare in compensazione con l'IRPEF	di cui da rimborsare	Importi da non versare	Importi da rimborsare/versare
91	IRPEF	.00	493,00	.00	493,00	.00	.00
92	ADDIZIONALE REGIONALE IRPEF	.00	.00	.00	.00	.00	.00
93	ADDIZIONALE COMUNALE IRPEF	.00	.00	.00	.00	.00	.00
94	PRIMA RATA ACCONTO IRPEF 2019						.00
95	SECONDA O UNICA RATA ACCONTO IRPEF 2019						.00
96	ACCONTO 20% REDDITI TASSAZIONE SEPARATA					.00	.00
97	ACCONTO ADDIZIONALE COMUNALE 2019					.00	.00
98	IMPOSTA SOSTITUTIVA PREMI DI RISULTATO E WELFARE AZIENDALE					.00	.00
99	CEDOLARE SECCA LOCAZIONI	.00	.00	.00	.00	.00	.00
100	PRIMA RATA ACCONTO CEDOLARE SECCA 2019						.00
101	SECONDA O UNICA RATA ACCONTO CEDOLARE SECCA 2019						.00

LIQUIDAZIONE DELLE IMPOSTE DEL CONIUGE	Codice Regione/ Comune	importi non rimborsabili	CREDITI			DEBITI	
			Credito	di cui da utilizzare in compensazione con l'IRPEF	di cui da rimborsare	Importi da non versare	Importi da rimborsare/versare
111	IRPEF	.00	.00	.00	.00	.00	.00
112	ADDIZIONALE REGIONALE IRPEF	.00	.00	.00	.00	.00	.00
113	ADDIZIONALE COMUNALE IRPEF	.00	.00	.00	.00	.00	.00
114	PRIMA RATA ACCONTO IRPEF 2019						.00
115	SECONDA O UNICA RATA ACCONTO IRPEF 2019						.00
116	ACCONTO 20% REDDITI TASSAZIONE SEPARATA					.00	.00
117	ACCONTO ADDIZIONALE COMUNALE 2019					.00	.00
118	IMPOSTA SOSTITUTIVA PREMI DI RISULTATO E WELFARE AZIENDALE					.00	.00
119	CEDOLARE SECCA LOCAZIONI	.00	.00	.00	.00	.00	.00
120	PRIMA RATA ACCONTO CEDOLARE SECCA 2019						.00
121	SECONDA O UNICA RATA ACCONTO CEDOLARE SECCA 2019						.00



ALTRI DATI		DICHIARANTE	CONIUGE						
130	Residuo credito d'imposta per erogazione cultura	.00	.00						
131	Residuo credito d'imposta per il riacquisto della prima casa da utilizzare in compensazione	.00	.00						
132	Residuo credito d'imposta per l'incremento dell'occupazione da utilizzare in compensazione	.00	.00						
133	Residuo credito d'imposta per l'abitazione principale - Sicilia Abruzzo	.00	.00						
134	Residuo credito d'imposta riantegro anticipazioni fondi pensione	.00	.00						
135	Residuo credito d'imposta per mediazioni	.00	.00						
136	Totale spese sanitarie rimborsate nella presente dichiarazione (nghi E1 E2 e E3)	.00	.00						
137	Reddito di riferimento per agevolazioni fiscali (con immobile cedolare secca locazioni)	85.941	.00						
138	ACCONTO IRPEF 2019 Reddito complessivo	.00	.00						
139	CASI PARTICOLARI Importo su cui calcolare l'acconto	.00	.00						
141	ACCONTI 2019 COMPENSATI INTERNAMENTE NEL MOD. 730/2019 Prima rata acconto IRPEF	.00	.00						
142	Acconto addizionale comunale	.00	.00						
143	Prima rata acconto cedolare secca	.00	.00						
		Anno	Totale credito utilizzato	Stato	Credito utilizzato	Stato	Credito utilizzato		
145	Crediti per imposte pagate all'estero	DICHIARANTE	1	2	3	4	5	6	7
146		CONIUGE DICHIARANTE							
147	Redditi fondiari non imponibili				.00		.00		.00
148	Reddito abitazione principale e pertinenze (soggette a IMU)				.00		.00		.00
149	Residuo deduzione somme restituite				.00		.00		.00
150	Residuo erogazioni scuola				.00		.00		.00
151	Residuo credito d'imposta per negoziazione e arbitrato				.00		.00		.00
152	Residuo credito d'imposta per videosorveglianza				.00		.00		.00
153	Residuo erogazioni liberali ONLUS, OV e APS				.00		.00		.00
160	Credito d'imposta per erogazione cultura	DICHIARANTE	Rata 2017	1	.00	Rata 2016	2	.00	
		CONIUGE DICHIARANTE	Rata 2017		.00	Rata 2016		.00	

## RISULTATO DELLA LIQUIDAZIONE

MOD 730 ORDINARIO - IMPORTI DA TRATTENERE O DA RIMBORSARE					
RICHIESTA DI RATEIZZAZIONE DEI VERSAMENTI DI SALDO E DEGLI EVENTUALI ACCONTI IN		RATE	SALDO E PRIMO ACCONTO	SECONDO O UNICO ACCONTO	
161	IMPORTO CHE SARA' TRATTENUTO DAL DATORE DI LAVORO O DALL'ENTE PENSIONISTICO IN BUSTA PAGA Saldo e primo acconto nel mese di luglio (agosto/settembre per i pensionati). Secondo o unico acconto nel mese di novembre. Nel caso di richiesta di rateizzazione il saldo ed il primo acconto saranno ripartiti in base al numero di rate richiesto		.00	.00	
162	IMPORTO DA VERSARE CON IL MOD. F24 (dipendenti senza sostituto). Saldo e primo acconto nel mese di giugno. Secondo o unico acconto nel mese di novembre. Per il dettaglio delle imposte da versare vedere i righi da 231 a 245		.00	.00	
CREDITO					
163	IMPORTO CHE SARA' RIMBORSATO DAL DATORE DI LAVORO O DALL'ENTE PENSIONISTICO IN BUSTA PAGA Nel mese di luglio (agosto/settembre per i pensionati)			493.00	
164	IMPORTO CHE SARA' RIMBORSATO DALL'AGENZIA DELLE ENTRATE (dipendenti senza sostituto)			.00	
MOD 730 INTEGRATIVO - IMPORTI DA RIMBORSARE					
	1 QUOTE PERSONE/CONIUGE	2 RIMBORSO DICHIARANTE	3 QUOTE PERSONE/CONIUGE	4 RIMBORSO CONIUGE	5 TOTALE
171	IRPEF	.00		.00	.00
172	ADDITIONALE REGIONALE IRPEF	.00		.00	.00
173	ADDITIONALE COMUNALE IRPEF	.00		.00	.00
174	ACCONTO 20% REDDITI TASSAZIONE SEPARATA	.00		.00	.00
175	IMPOSTA SOSTITUTIVA PREMI DI RISULTATO	.00		.00	.00
176	CEDOLARE SECCA LOCAZIONI	.00		.00	.00
178	IMPORTO CHE SARA' RIMBORSATO DAL DATORE DI LAVORO O DALL'ENTE PENSIONISTICO IN BUSTA PAGA				.00
179	IMPORTO CHE SARA' RIMBORSATO DALL'AGENZIA DELLE ENTRATE (dipendenti senza sostituto)				.00

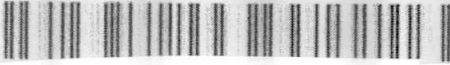

CANFORA GERARDO

Modello N. 1

DATI PER LA COMPILAZIONE DEL MODELLO F24

CREDITI DA UTILIZZARE IN COMPENSAZIONE MOD F24		1 CODICE TRIBUTO	2 ANNO D'IMPEGNO	3 CODICE REGIONALE (01-10)	4 CREDITO (DA QUADRO B)	5 IMPORTO RESIDUO (DA QUADRO B)
DICHARANTE	191 IRPEF	4001	2018		00	00
	192 ADDIZIONALE REGIONALE IRPEF	3901	2018		00	00
	193 ADDIZIONALE COMUNALE IRPEF	3844	2018		00	00
	194 CEDOLARE SECCA LOCAZIONI	1842	2018		00	00
	195 SOLO MOD. 730 ACCONTO 20% TASSAZIONE SEPARATA	4200	2018			00
	196 INTEGRATIVO IMPOSTA SOSTITUTIVA PREMI DI RISULTATO	1816	2018			00
198 TOTALE					00	00

CREDITI DA UTILIZZARE IN COMPENSAZIONE MOD F24		1 CODICE TRIBUTO	2 ANNO D'IMPEGNO	3 CODICE REGIONALE (01-10)	4 CREDITO (DA QUADRO B)	5 IMPORTO RESIDUO (DA QUADRO B)
CONIUGE	211 IRPEF	4001	2018		00	00
	212 ADDIZIONALE REGIONALE IRPEF	3901	2018		00	00
	213 ADDIZIONALE COMUNALE IRPEF	3844	2018		00	00
	214 CEDOLARE SECCA LOCAZIONI	1842	2018		00	00
	215 SOLO MOD. 730 ACCONTO 20% TASSAZIONE SEPARATA	4200	2018			00
	216 INTEGRATIVO IMPOSTA SOSTITUTIVA PREMI DI RISULTATO	1816	2018			00
218 TOTALE					00	00

IMPORTI DA VERSARE MOD F24 (730 DIPENDENTI SENZA SOSTITUITO)						
IMPORTI DA VERSARE - GIUGNO		1 CODICE TRIBUTO	2 ANNO D'IMPEGNO	3 CODICE REGIONALE (01-10)	4 IMPORTO DA VERSARE	5 IMPORTO RESIDUO (DA QUADRO B)
231	IRPEF	4001	2018		00	
232	ADDIZIONALE REGIONALE IRPEF	3901	2018		00	
233	ADDIZIONALE COMUNALE IRPEF	3844	2018		00	
234	PRIMA RATA ACCONTO IRPEF 2019	4033	2019		00	
235	ACCONTO 20% TASSAZIONE SEPARATA	4200	2019		00	
236	ACCONTO ADDIZIONALE COMUNALE 2019	3843	2019		00	
237	IMPOSTA SOSTITUTIVA PREMI DI RISULTATO	1816	2018		00	
238	CEDOLARE SECCA LOCAZIONI	1842	2018		00	
239	PRIMA RATA ACCONTO CEDOLARE SECCA 2019	1840	2019		00	
241	Importo residuo al 31/05/2019 con addizionale regionale	3901	2018		00	
242	Importo residuo al 31/05/2019 con addizionale comunale	3844	2018		00	
243	Importo residuo al 31/05/2019 con addizionale comunale	3843	2019		00	
IMPORTI DA VERSARE - NOVEMBRE						
244	SECONDA O UNICA RATA ACCONTO IRPEF 2019	4034	2019		00	
245	SECONDA O UNICA RATA ACCONTO CEDOLARE SECCA 2019	1841	2019		00	

MESSAGGI  
SEGUE

FIRMA DEL DATORE DI LAVORO, DEL RAPPRESENTANTE DELL'ENTE EROGANTE O DEL RESPONSABILE DELL'ASSISTENZA FISCALE DEL CAFO DEL PROFESSIONISTA ABILITATO

[Redacted signature area]

Copia conforme al provvedimento del 15/01/2019 e successive modificazioni - ZUCCHETTI S.p.A.