

UNIVERSITÀ DEGLI STUDI
DEL SANNIO Benevento

CARICAMENTO DOCUMENTAZIONE MEDICO-CLINICA SU ESSE3

PERCORSO DISABILITÀ

**PER MOTIVI DI PRIVACY E SICUREZZA, LA DOCUMENTAZIONE
MEDICO-CLINICA NON VA MAI INVIATA VIA E-MAIL.**

Verifica documenti

Login

Inserire documenti

**Verifica
informazioni**

**Login inserimento
dichiarazione disabilità/DSA**

Verifica documenti

Per avviare la **procedura di dichiarazione di invalidità/DSA**, assicurati di avere i file scansionati dei seguenti documenti:

- **certificazione** ai sensi della legge 104 del 92 in formato PDF;
- **certificati di invalidità civile** in formato PDF.

NOTA BENE

Tutti i documenti vanno salvati in un unico PDF.

Procedi con i vari passaggi per effettuare **l'immatricolazione**, se hai dubbi puoi consultare la guida al link:

<https://www.unisannio.it/it/studente/futuro-studente/guide>

NOTA BENE

Studenti con disabilità in possesso sia del certificato di cui alla legge 104/92 sia dell'invalidità civile

Nella pagina di **ESSE3** devi caricare **tutte le pagine** di entrambi i certificati (legge 104/92 e invalidità civile), scansionati in **formato PDF**.

Studenti con disabilità in possesso soltanto del certificato di invalidità

Nella pagina di **ESSE3** devi caricare **tutte le pagine** del certificato di invalidità (indipendentemente dalla percentuale di invalidità), scansionate in **formato PDF**.

Studenti con disabilità in possesso soltanto del certificato di cui alla legge 104/92

Nella pagina di **ESSE3** devi caricare **tutte le pagine** del certificato (legge 104/92 articolo 3 comma 1), scansionato in formato PDF.

ATTENZIONE: per i certificati **permanenti e/o non rivedibili**, inserire come scadenza la data fittizia 31/12/2100.

Login immatricolazione

2

Accedi alla tua **Area riservata**.

3

Per procedere, clicca sul tasto **Menu**, in alto a destra e scegli la voce **Segreteria**.

4

Seleziona poi **Immatricolazione**.

Inserire documenti

In questa pagina puoi aggiungere la tua dichiarazione cliccando su **Inserisci nuova dichiarazione d'invalidità**.

UNIVERSITÀ DEGLI STUDI DEL SANNIO Benevento

Servizi online

Dichiarazioni di invalidità

Inserisci nuova dichiarazione d'invalidità

Indietro Avanti

Legenda

- Medica
- Elettrica
- Culturale
- Psicologica

Compilare con tutte le informazioni richieste.

Dichiarazioni di invalidità

Introdurre il dettaglio della dichiarazione di invalidità.

Nuova dichiarazione

Tipo Handicap:*

Percentuale Handicap:*

Data Dichiarazione: (gg/mm/aaaa)

Richiedo assistenza e/o servizi di tutorato specializzato:

Autorizzo l'amministrazione a contattarmi direttamente al recapito indicato per l'offerta di assistenza:

Data Inizio Validità:* (gg/mm/aaaa)

Data Fine Validità:* (gg/mm/aaaa)

Normativa:

Consensus al trattamento dei dati sensibili: Si No

Indietro Avanti

Inserisci la **percentuale di invalidità** nell'apposito campo, solo se **non** si tratta di un Disturbo Specifico dell'Apprendimento:

- Se hai una certificazione ai sensi della legge 104 del 92 selezionare la voce opportuna.

Se è tutto corretto clicca su **Avanti**.

Dichiarazioni di invalidità

In questa pagina sono riepilogati i dati della dichiarazione di invalidità inserita. Se corretti, procedi con la conferma, altrimenti utilizza il tasto "Indietro" per apportare le modifiche.

Dichiarazione di invalidità	
Tipo invalidità:	Motorio
Percentuale di invalidità:	80
Data dichiarazione (gg/mm/aaaa):	04/09/2024
Richiedo assistenza e/o servizi di tutorato specializzato:	Si
Autorizzo l'amministrazione a contattarmi direttamente al recapito indicato per l'offerta di assistenza:	Si
Data inizio validità (gg/mm/aaaa):	02/09/2024
Data fine validità (gg/mm/aaaa):	04/09/2028
Normativa:	Certificazione di invalidità civile (L. 118/71)
Consenso al trattamento dei dati sensibili:	Si

[Indietro](#) [Conferma](#)

[Conferma](#)

Clicca su **inserisci allegato** e compilare i campi richiesti.

I file caricati compariranno nella pagina personale di ESSE3.

Dichiarazioni di invalidità

Indicare i dati del documento allegato.

Dichiarazione di invalidità	
Tipo invalidità:	
Percentuale di invalidità:	
Data dichiarazione (gg/mm/aaaa):	
Richiedo assistenza e/o servizi di tutorato specializzato:	
Autorizzo l'amministrazione a contattarmi direttamente al recapito indicato per l'offerta di assistenza:	
Normativa:	

Dettaglio documento	
Titolo:*	<input type="text"/>
MOTIVAZIONE*	<input type="text"/>
Allegato:*	<input type="button" value="Scegli file"/>

[Indietro](#) [Avanti](#)

Login inserimento dichiarazione disabilità/DSA

Accedi alla tua **Area riservata**.

UNIVERSITÀ DEGLI STUDI
DEL SANNIO
Benevento

Area riservata

Per accedere a questo servizio devi autenticarti
Stai accedendo a Esse3

ATENEO SPID CIE

Nome utente
Inserisci il tuo nome utente

Hai dimenticato la password?

Password
Inserisci la password

Accedi

Per procedere, clicca sul tasto **Menu**, in alto a destra e scegli la voce **Segreteria**.

UNIVERSITÀ DEGLI STUDI
DEL SANNIO
Benevento

Servizi online

Area Utenti Registrati - Benvenuto NOME COGNOME

Dati Personali

Foto

Menu

Seleziona poi **Dichiarazione Disabilità/DSA**.

UNIVERSITÀ DEGLI STUDI
DEL SANNIO
Benevento

Servizi online

Area Utenti Registrati GIUSEPPE GARIBALDI (Matricola N. 100000004)

Dati Personali

Foto

Nome Cognome: GIUSEPPE GARIBALDI

Residenza: piazza garibaldi, 1 82100 Benevento tel. 333333

Domicilio: piazza garibaldi, 1 82100 Benevento tel. 333333

Status Studente

Anno Accademico: 2025/2026
Anno di Ingresso: 2025
Stato Carriera: attiva

Corso: BIOTECNOLOGIE
Facoltà: DIPARTIMENTO DI SCIENZE E TECNOLOGIE
Personale: GENERALE - GEN
Classe: L.2 Biotecnologie

Durata: 3 anni Anno di corso: 1°
Ordinamento: 2025 Normativa: DM270
Data immatricolazione: 02/10/2025

Menu

Dichiarazione Disabilità/DSA

In questa pagina puoi aggiungere la tua dichiarazione cliccando su **Inserisci nuova dichiarazione d'invalidità**.

Compilare con tutte le informazioni richieste.

Dichiarazioni di invalidità

Introdurre il dettaglio della dichiarazione di invalidità.

Nuova dichiarazione

Tipo Handicap:*

Percentuale Handicap:*

Data Dichiarazione:

(gg/mm/aaaa)

Richiedo assistenza e/o servizi di tutorato specializzato:

Autorizzo l'amministrazione a contattarmi direttamente al recapito indicato per l'offerta di assistenza:

Data Inizio Validità:*

(gg/mm/aaaa)

Data Fine Validità:*

(gg/mm/aaaa)

Normativa:

Consenso al trattamento dei dati sensibili:* Sì No

Inserisci la **percentuale di invalidità** nell'apposito campo, solo se **non** si tratta di un Disturbo Specifico dell'Apprendimento:

- Se hai una certificazione ai sensi della legge 104 del 92 scrivere "0" (zero).

Se è tutto corretto clicca su **Avanti**.

Dichiarazioni di invalidità

In questa pagina sono riepilogati i dati della dichiarazione di invalidità inserita. Se corretti, procedi con la conferma, altrimenti utilizza il tasto "Indietro" per apportare le modifiche.

Dichiarazione di invalidità

Tipo invalidità: _____
Percentuale di invalidità: _____
Data dichiarazione (gg/mm/aaaa): _____
Richiedo assistenza e/o servizi di tutorato specializzato: _____
Autorizzo l'amministrazione a contattarmi direttamente al recapito indicato per l'offerta di assistenza: _____
Data inizio validità (gg/mm/aaaa): _____
Data fine validità (gg/mm/aaaa): _____
Normativa: _____
Consenso al trattamento dei dati sensibili: _____

Indietro **Conferma**

Conferma

Clicca su **inserisci allegato** e compilare i campi richiesti.
I file caricati compariranno nella pagina personale di ESSE3.

Dichiarazioni di invalidità

Indicare i dati del documento allegato.

Dichiarazione di invalidità

Tipo invalidità: _____
Percentuale di invalidità: _____
Data dichiarazione (gg/mm/aaaa): _____
Richiedo assistenza e/o servizi di tutorato specializzato: _____
Autorizzo l'amministrazione a contattarmi direttamente al recapito indicato per l'offerta di assistenza: _____
Normativa: _____

Dettaglio documento

Titolo:* _____
MOTIVAZIONE* _____
Allegato:*

Indietro **Avanti**

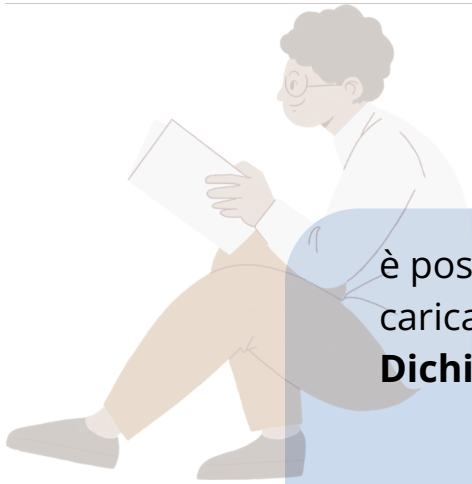

è possibile verificare l'avvenuto caricamento dei file nella sezione **Dichiarazioni di disabilità/dsa.**

Dichiarazioni di invalidità

Tipo invalidità	Percentuale invalidità	Data dichiar.	Assist. tutorato.	Assist. Contatto.	Stato	Presenza allegato	Azioni
					●		

Inserisci nuova dichiarazione di invalidità

Legenda

Modifica

Elimina

Confermata

Presentata

- Presentata
- Confermata

Clicca sulla voce **Inserisci nuova dichiarazione di disabilità/DSA** se vuoi inserire nuove documentazioni.

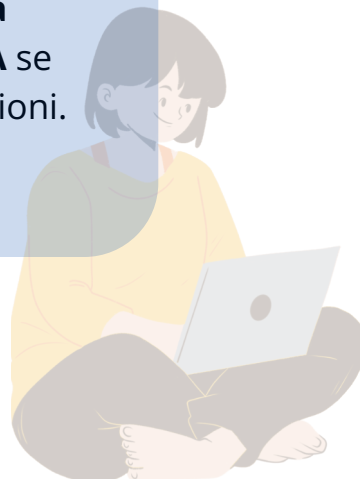

Dichiarazioni di invalidità

Tipo invalidità	Percentuale invalidità	Data dichiar.	Assist. tutorato.	Assist. Contatto.	Stato	Presenza allegato	Azioni
					●		

Inserisci nuova dichiarazione di invalidità

Legenda

Modifica

Elimina

Confermata

Presentata

Contatti utili

U.O. Diritto allo Studio

Palazzo San Domenico

0824305085 - 5214

ufficio.dirittoallostudio@unisannio.it

U.O. Carriere Studenti

Plesso Via delle Puglie

0824 305415

segreteria.studenti@unisannio.it

U.O. Applicativi Informatici e Analisi Statistiche

applicativi.informatici@unisannio.it

**Per ulteriori informazioni,
consulta la pagina tematica del sito web di
Ateneo:**

<https://www.unisannio.it>